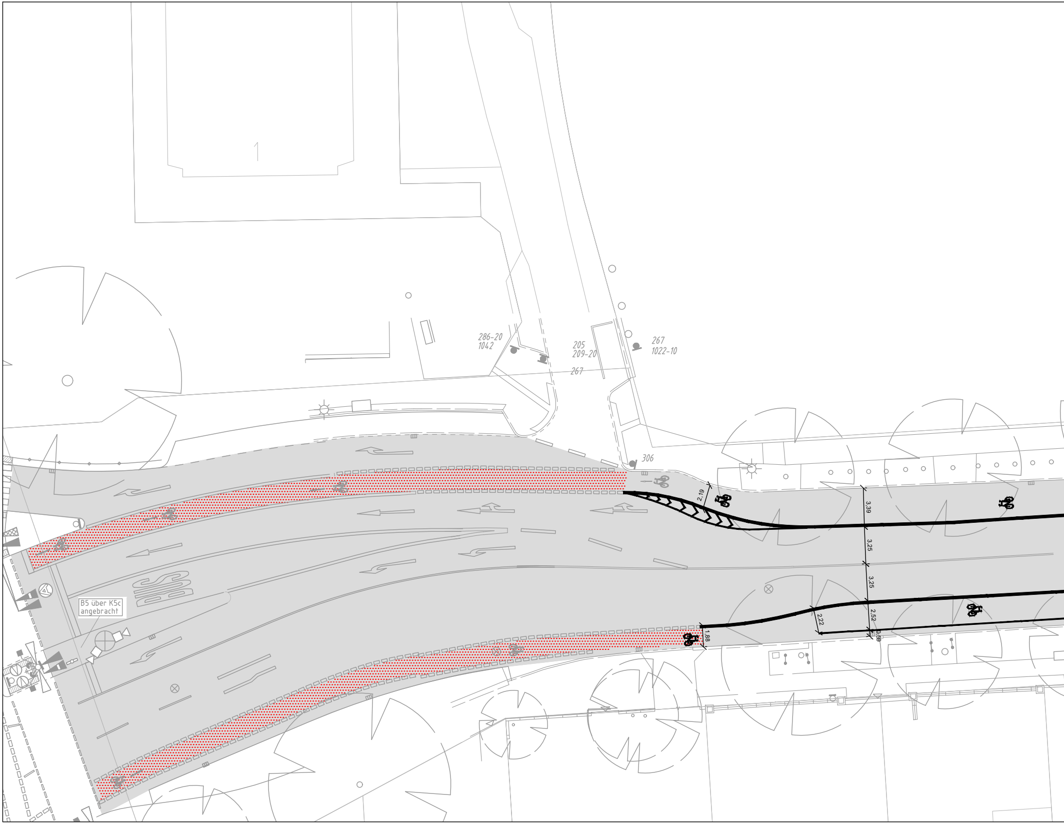
1
286-20
1042
205
209-20
267
267
1022-10
306
2,19
3,39
3,25
3,25
2,52
2,22
1,88
0,59
BUS
B5 über K5c
angebracht

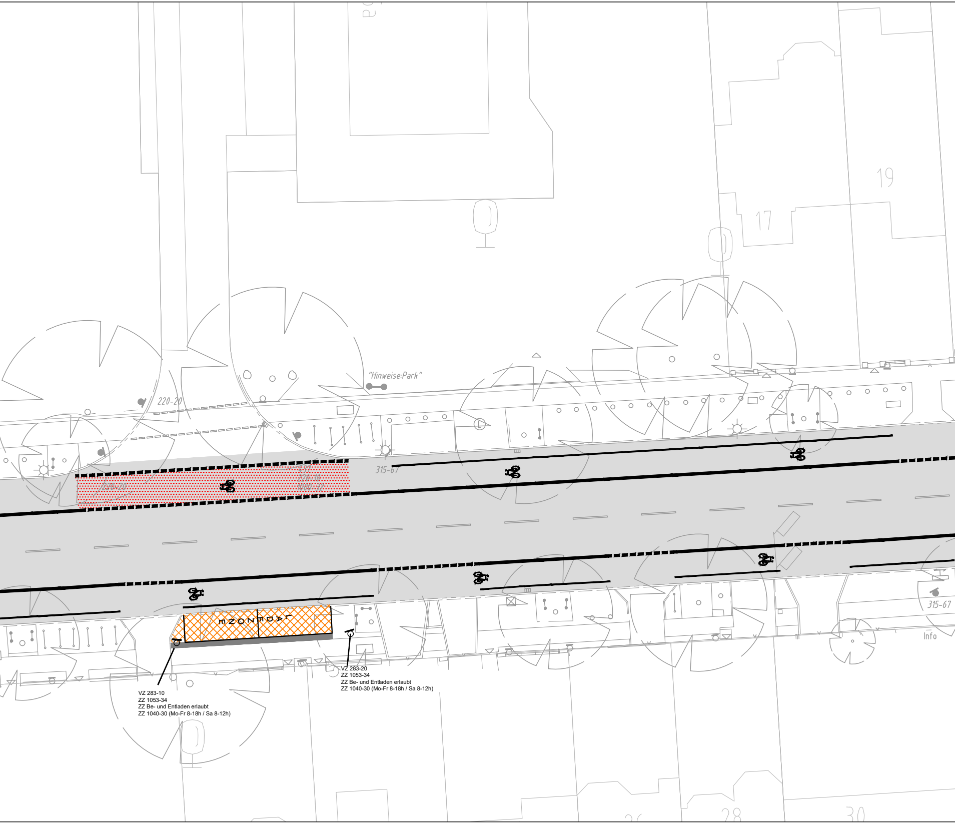
19
17
"Hinweise:Park"
220-20
315-67
LADEZONE
315-67
Info
VZ 283-10
ZZ 1053-34
ZZ Be- und Entladen erlaubt
ZZ 1040-30 (Mo-Fr 8-18h / Sa 8-12h)
VZ 283-20
ZZ 1053-34
ZZ Be- und Entladen erlaubt
ZZ 1040-30 (Mo-Fr 8-18h / Sa 8-12h)
26
28
30

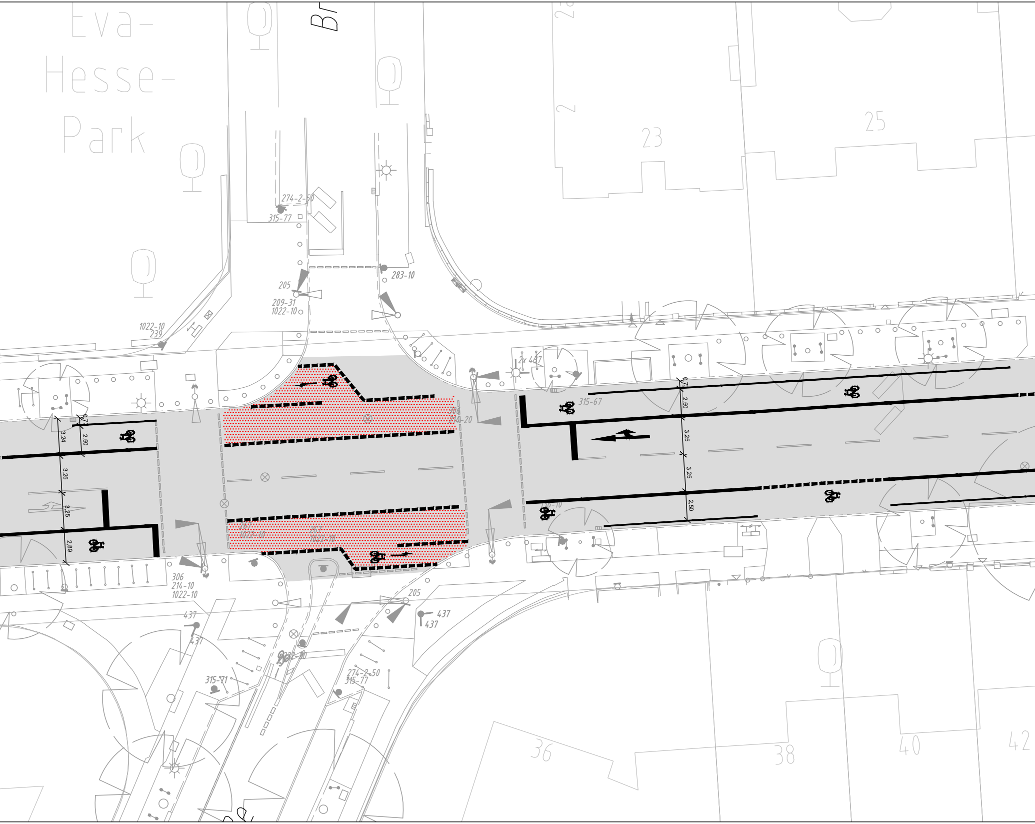
Eva-
Hesse-
Park
23
25
274-2-50
315-77
205
209-31
1022-10
283-10
1022-10
239
2x 437
315-67
306
214-20
0,75
2,50
3,24
3,25
3,25
2,89
2,50
3,25
3,25
2,50
136-10
267
1022-10
267
1022-10
306
214-10
1022-10
205
437
437
437
437
315-71
274-2-50
315-77
36
38
40
42

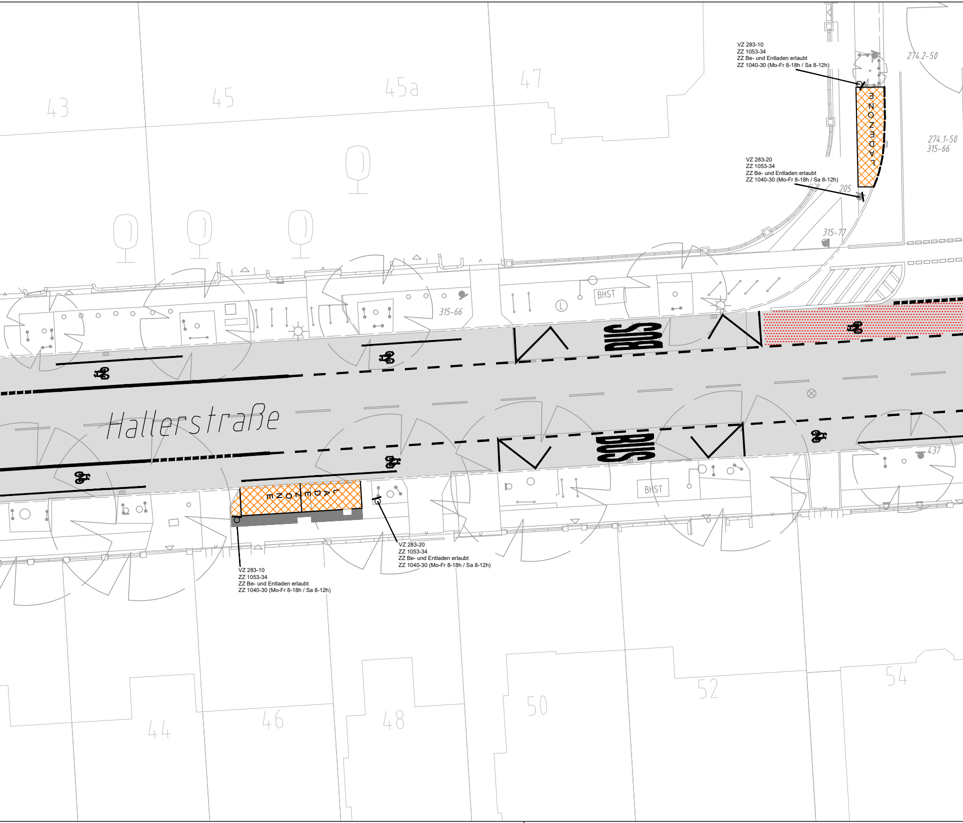
43
45
45a
47
274.2-50
VZ 283-10
ZZ 1053-34
ZZ Be- und Entladen erlaubt
ZZ 1040-30 (Mo-Fr 8-18h / Sa 8-12h)
LADEZONE
274.1-50
315-66
VZ 283-20
ZZ 1053-34
ZZ Be- und Entladen erlaubt
ZZ 1040-30 (Mo-Fr 8-18h / Sa 8-12h)
205
315-77
315-66
BHST
BUS
Hallerstraße
BUS
BHST
437
LADEZONE
VZ 283-20
ZZ 1053-34
ZZ Be- und Entladen erlaubt
ZZ 1040-30 (Mo-Fr 8-18h / Sa 8-12h)
VZ 283-10
ZZ 1053-34
ZZ Be- und Entladen erlaubt
ZZ 1040-30 (Mo-Fr 8-18h / Sa 8-12h)
44
46
48
50
52
54

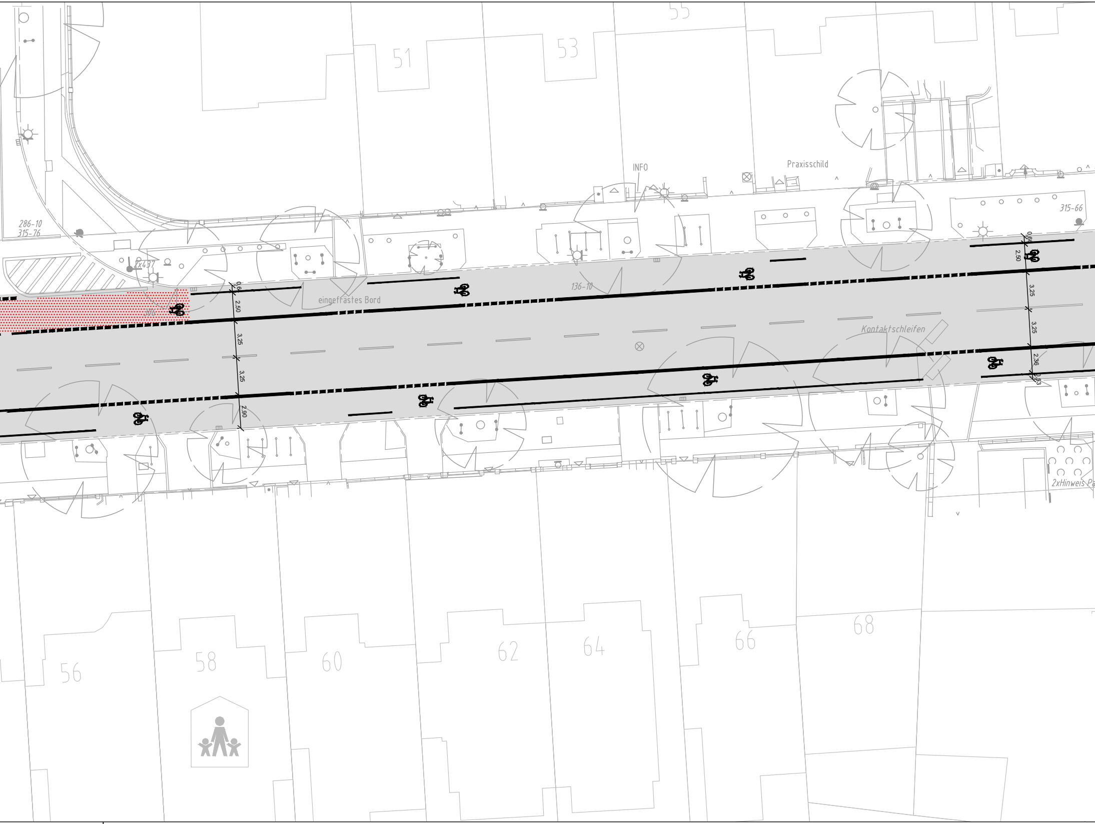

55
51
53
INFO
Praxisschild
286-10
315-76
2x437
315-66
0,6
2,50
3,25
3,25
2,90
eingefrästes Bord
136-10
Kontaktschleifen
0,6
2,50
3,25
3,25
2,36
0,53
2xHinweis P
56
58
60
62
64
66
68

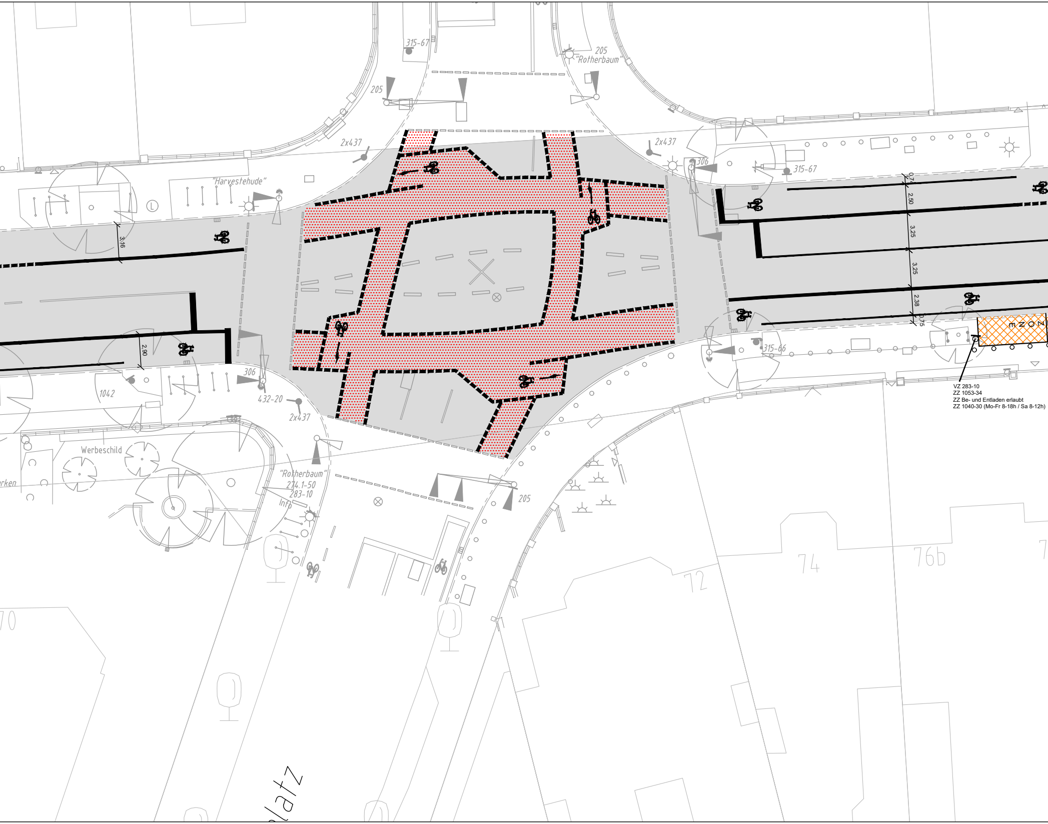
315-67
205
"Rotherbaum"
205
2x437
2x437
306
315-67
"Harvestehude"
L
3,16
0,74
2,50
3,25
3,25
2,38
0,75
ZONE
315-66
VZ 283-10
ZZ 1053-34
ZZ Be- und Entladen erlaubt
ZZ 1040-30 (Mo-Fr 8-18h / Sa 8-12h)
2,90
1042
306
432-20
2x437
Werbeschild
rken
"Rotherbaum"
274.1-50
283-10
Info
205
70
72
74
76b
7
platz

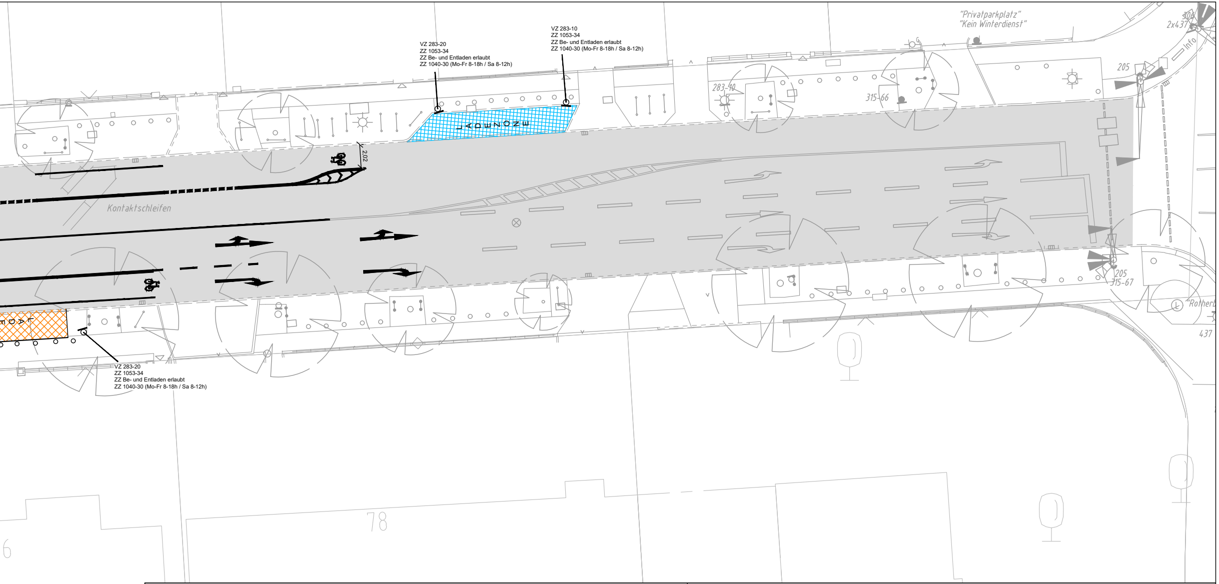
"Privatparkplatz"
"Kein Winterdienst"
VZ 283-20
ZZ 1053-34
ZZ Be- und Entladen erlaubt
ZZ 1040-30 (Mo-Fr 8-18h / Sa 8-12h)
VZ 283-10
ZZ 1053-34
ZZ Be- und Entladen erlaubt
ZZ 1040-30 (Mo-Fr 8-18h / Sa 8-12h)
LADEZONE
202
Kontaktschleifen
283-40
315-66
205
2x437
Info
205
315-67
437
VZ 283-20
ZZ 1053-34
ZZ Be- und Entladen erlaubt
ZZ 1040-30 (Mo-Fr 8-18h / Sa 8-12h)
78

LSBG
Landesbetrieb Straßen,
Brücken und Gewässer
Hamburg

temporäre Radfahrstreifen (PopUp Bikelanes)
Verstetigung Hallerstraße
zw. Grindelberg und Rothenbaumchaussee

Stand Februar 2023

Zeichenerklärung

vorhandene Lichtsignalanlage
vorh. Beleuchtung
vorh. Baum
vorh. / aufzuh. Verkehrszeichen
vorh. Trumme
vorh. Fahrradbügel
vorh. / gepl. Poller

Fahrbahn (Asphalt)
Roteinfärbung Radfahrstreifen (Asphalt)
Parkflächen Anlieferung (TTE Platten)
Parkflächen Anlieferung (Wabensteine)
Erweiterung Gehwegfläche (Platten)
Fahrbahnmarkierung
abges. Hochbord (Ladezonen)
Tiefbord (Ladezonen)
Stahlband (Ladezonen)